

Gällande legeringstillägg oktober 2009

SEK/KG RESP % AV NETTOPRIS

Kvalitet/Produkt	EN	1.4301/07	1.4541	1.4432	1.4305	1.4401/04	1.4571	1.4306	1.4435	1.4512	1.4542
	Aisi	304(H)	321		303	316/316L	316Ti	304L	316L	409	
		15	20	25	30	35	40	45	50	1	11
1100 Plåt		11,02	12,34	x	x	18,16	18,16	12,34	20,81	X	x
1200 Stång,slipad/dragen		15,10	17,44	27,23	15,10	24,99	25,40	17,85	28,66	x	10,30
1300 Stång, varmvalsad		13,46	15,50	24,28	13,46	22,24	22,64	15,81	25,50	x	x
1400 Svetsade rör		12,55	14,08	22,02	x	20,91	20,81	14,08	23,87	2,75	x
1500 Ämnesrör		17,65	19,99	30,40	x	26,52	26,52	17,65	30,40	x	x
1600 Svetsade rördelar *)		36%	36%	48%	x	48%	48%	36%	48%	x	x
1700 Gängade rördelar *)		36%	36%	48%	x	48%	48%	36%	48%	x	x
1800 Rostfria flänsar *)		36%	36%	48%	x	48%	48%	36%	48%	x	x
1900 Sömlösa rör		19,58	19,58	33,86	x	29,48	29,48	19,58	33,86	x	x

Kr/kg (där annat ej anges)

*) På nettopriset

Legeringstillägg - utveckling sömlösa rör

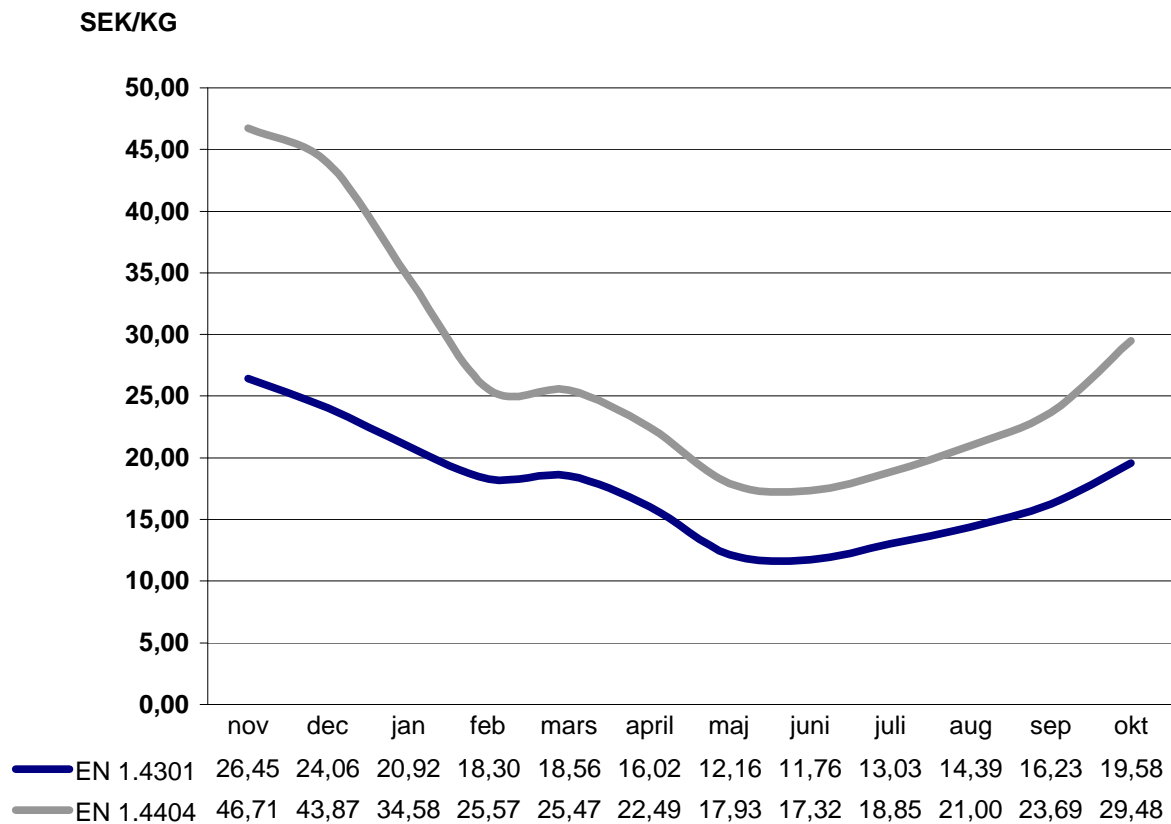

Legeringstillägg - utveckling svetsade rör

SEK/KG

