

GÄLLANDE LEGERINGSTILLÄGG oktober 2011 - SEK/KG resp. procent av NETTO-pris



Kvalitet	EN	1.4301/07	1.4541	1.4432	1.4305	1.4401/04	1.4571	1.4306	1.4435	1.4512	1.4542	1.4003
	AISI	304/304L	321		303	316/316L	316Ti	304L	316L	409	0	0
Produkt		305/315	325	340	300	330/335	360	310	350	105	365	100
1100 Plåt		14,10	15,78	x	x	21,58	21,67	15,69	24,38	x	x	x
1200 Stång,slipad/dragen		19,33	22,04	31,76	19,33	29,42	29,79	22,51	33,34	x	14,38	x
1300 Stång, varmvalsad		17,19	19,61	28,21	17,19	26,15	26,53	19,99	29,61	x	x	x
1400 Svetsade rör		16,25	18,12	26,99	x	24,84	24,84	18,03	28,02	4,58	x	5,04
1500 Ämnesrör		24,19	26,99	37,45	x	33,16	33,16	24,19	37,45	x	x	x
1600 Plåtrördelar *)		47%	47%	56%	x	56%	56%	47%	56%	x	x	x
1700 Gångrördelar *)		47%	47%	56%	x	56%	56%	47%	56%	x	x	x
1800 Rostfri fläns *)		47%	47%	56%	x	56%	56%	47%	56%	x	x	x
1900 Sömlösa rör		26,90	26,90	41,66	x	36,80	36,80	26,90	41,66	x	x	x

Kr/kg (där annat ej anges)

*) På nettopriset

Legeringstillägg - utveckling sömlösa rör



SEK/KG

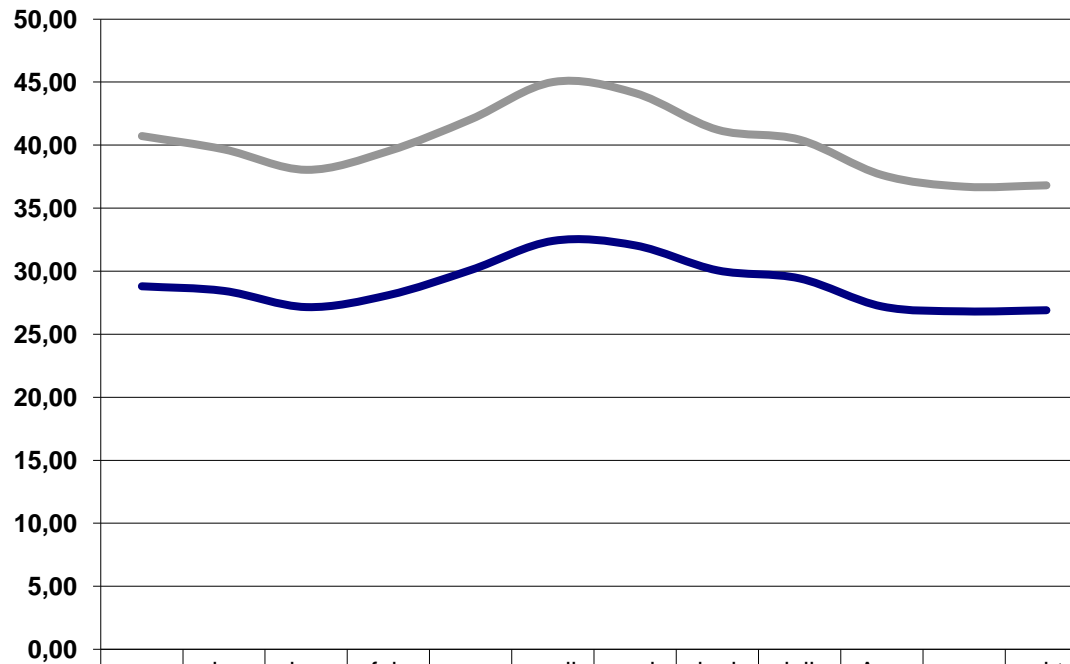

	nov	dec	jan	feb	mars	april	maj	juni	juli	Aug	sep	okt
— EN 1.4301	28,80	28,43	27,15	28,10	30,09	32,40	32,04	30,06	29,42	27,20	26,81	26,90
— EN 1.4404	40,71	39,65	38,03	39,52	42,04	45,00	44,12	41,21	40,42	37,62	36,69	36,80

Legeringstillägg - utveckling svetsade rör



SEK/KG

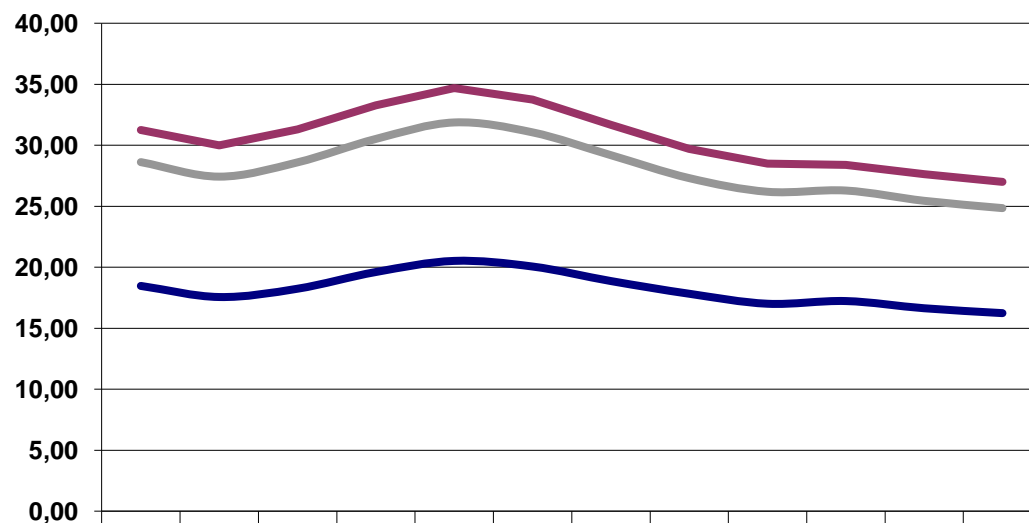

	nov	dec	jan	feb	mars	april	maj	juni	juli	aug	sep	okt
EN 1.4301/07	18,48	17,57	18,25	19,62	20,53	20,07	18,88	17,84	17,02	17,24	16,65	16,25
EN 1.4404	28,61	27,42	28,59	30,51	31,86	31,05	29,18	27,30	26,18	26,28	25,44	24,84
EN 1.4432	31,24	29,99	31,29	33,27	34,69	33,75	31,68	29,70	28,49	28,40	27,63	26,99