

Gällande legeringstillägg Februari 2008

SEK/KG RESP % AV NETTOPRIS

| Kvalitet/Produkt | EN | 1.4301/07 | 1.4541 | 1.4432 | 1.4305 | 1.4401/04 | 1.4571 | 1.4306 | 1.4435 | 1.4512 | 1.4542 |
|---------------------------|------|-----------|--------|--------|--------|-----------|--------|--------|--------|--------|--------|
| | Aisi | 304(H) | 321 | | 303 | 316/316L | 316Ti | 304L | 316L | 409 | |
| | | 15 | 20 | 25 | 30 | 35 | 40 | 45 | 50 | 1 | 11 |
| 1100 Plåt | | 16,50 | 18,87 | x | x | 31,09 | 31,19 | 18,77 | 35,93 | 2,64 | x |
| 1200 Stång,slipad/dragen | | 21,80 | 25,12 | 45,31 | 21,80 | 40,95 | 41,33 | 25,88 | 47,31 | x | 14,60 |
| 1300 Stång, varmvalsad | | 19,34 | 22,37 | 40,29 | 19,34 | 36,40 | 36,69 | 23,04 | 42,09 | x | x |
| 1400 Svetsade rör | | 18,96 | 21,61 | 38,66 | x | 35,74 | 35,83 | 21,52 | 41,33 | 3,03 | x |
| 1500 Ämnesrör | | 27,68 | 27,68 | 52,80 | x | 45,60 | 45,60 | 27,68 | 52,80 | x | x |
| 1600 Svetsade rördelar *) | | 56% | 56% | 84% | x | 84% | 84% | 56% | 84% | x | x |
| 1700 Gängade rördelar *) | | 56% | 56% | 84% | x | 84% | 84% | 56% | 84% | x | x |
| 1800 Rostfria flänsar *) | | 56% | 56% | 84% | x | 84% | 84% | 56% | 84% | x | x |
| 1900 Sömlösa rör | | 30,72 | 30,72 | 58,68 | x | 50,72 | 50,72 | 30,72 | 58,68 | x | x |

Kr/kg (där annat ej anges)

*) På nettopriset

Legeringstillägg - utveckling sömlösa rör

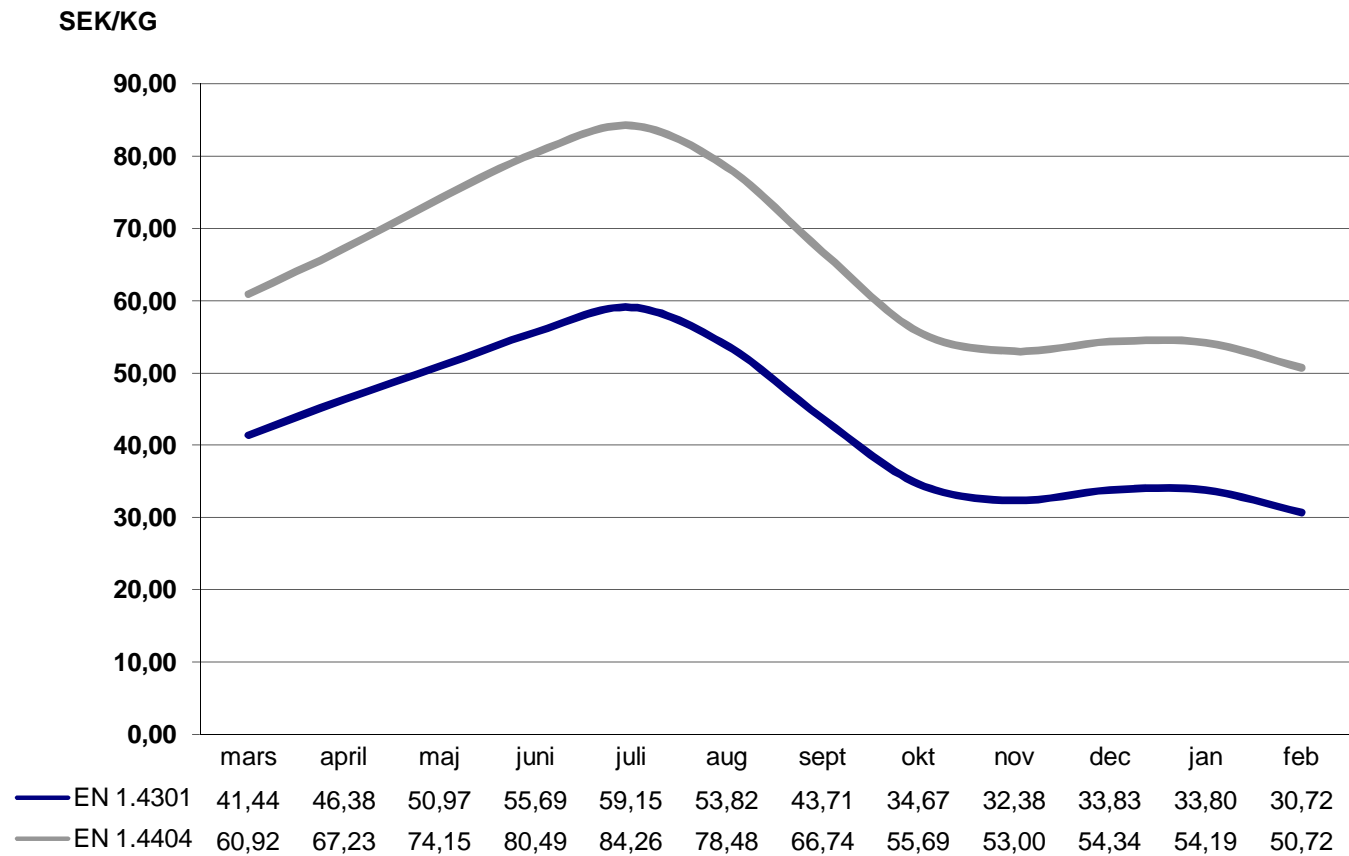

Legeringstillägg - utveckling svetsade rör

