

GÄLLANDE LEGERINGSTILLÄGG december 2011 - SEK/KG resp. procent av NETTO-pris



Kvalitet	EN	1.4301/07	1.4541	1.4432	1.4305	1.4401/04	1.4571	1.4306	1.4435	1.4512	1.4542	1.4003
	AISI	304/304L	321		303	316/316L	316Ti	304L	316L	409	0	0
Produkt												
1100 Plåt		12,56	13,95	x	x	19,25	19,34	13,95	21,76	x	x	x
1200 Stång,slipad/dragen		17,21	19,53	28,09	17,21	26,13	26,51	20,00	29,48	x	12,93	x
1300 Stång, varmvalsad		15,25	17,39	25,02	15,25	23,25	23,53	17,76	26,23	x	x	x
1400 Svetsade rör		14,42	16,00	24,09	x	22,13	22,23	16,00	24,92	4,46	x	4,84
1500 Ämnesrör		21,48	23,90	33,67	x	29,76	29,76	21,48	33,67	x	x	x
1600 Plåtrördelar *)		42%	42%	50%	x	50%	50%	42%	50%	x	x	x
1700 Gångrördelar *)		42%	42%	50%	x	50%	50%	42%	50%	x	x	x
1800 Rostfri fläns *)		42%	42%	50%	x	50%	50%	42%	50%	x	x	x
1900 Sömlösa rör		23,90	23,90	37,39	x	33,02	33,02	23,90	37,39	x	x	x

Kr/kg (där annat ej anges)

*) På nettopriset

Legeringstillägg - utveckling sömlösa rör



SEK/KG

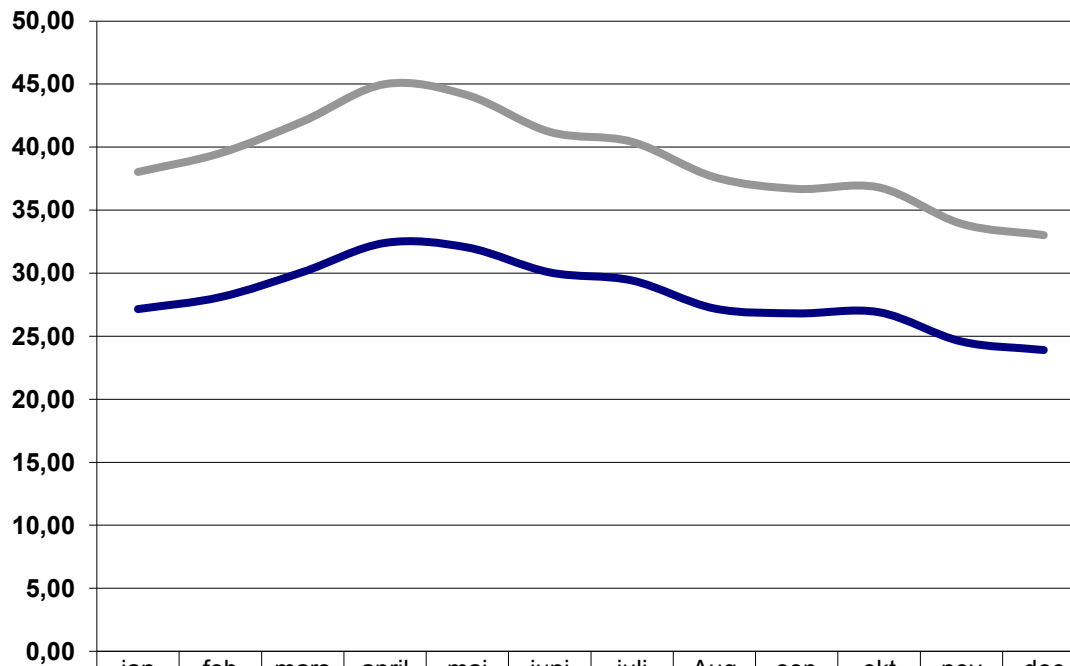

	jan	feb	mars	april	maj	juni	juli	Aug	sep	okt	nov	dec
EN 1.4301	27,15	28,10	30,09	32,40	32,04	30,06	29,42	27,20	26,81	26,90	24,58	23,90
EN 1.4404	38,03	39,52	42,04	45,00	44,12	41,21	40,42	37,62	36,69	36,80	33,92	33,02

Legeringstillägg - utveckling svetsade rör



SEK/KG

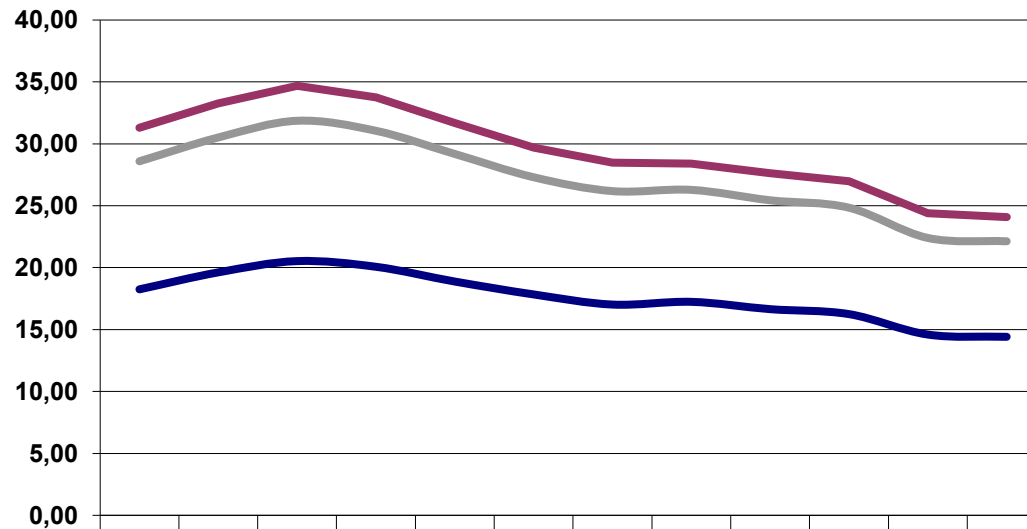

	jan	feb	mars	april	maj	juni	juli	aug	sep	okt	nov	dec
EN 1.4301/07	18,25	19,62	20,53	20,07	18,88	17,84	17,02	17,24	16,65	16,25	14,60	14,42
EN 1.4404	28,59	30,51	31,86	31,05	29,18	27,30	26,18	26,28	25,44	24,84	22,40	22,13
EN 1.4432	31,29	33,27	34,69	33,75	31,68	29,70	28,49	28,40	27,63	26,99	24,40	24,09